

耀才證券網上交易系統(專業版)

“一鍵落盤”功能

TEST008 - BSS2 v1.11.1 (202.153.104.100, BSMART) (Lite)

下單委託/查詢 市場資訊 報表 設定 離開

訂單資料夾

輸入訂單(香港交易所-股票)...

輸入訂單快速鍵

查詢訂單

客戶戶口資料

如客戶想用“一鍵落盤”功能，客戶需完成了基本的專業版的設定，就可以按“下單委託/查詢” -> “輸入訂單快速鍵”

09:56:30

09:56:30

輸入訂單(香港交易所-股票)

買沽 客戶戶口 TEST008 TEST008

產品

類型 2 - 增強限價 價格 -- + 數量 0 \$0 傳送

客戶戶口資料

客戶戶口 TEST008 重新整理 TEST008 - TEST008 (網上交易) (不准買入) (不准沽出)

產品結存 待成交訂單 今日訂單 今日成交 資料 交易分配 新股認購 1 - 股票 (EQTY)

HKD 等值	淨現金結餘	0.00	已用購買力	0.00
	購買力限額	0.00	可用購買力	0.00
	貸款限額	0.00	待買入	0.00
	投資組合總值	0.00	可用貸款	0.00
	待結算	0.00		

代碼	名稱	待沽出	數量	市值 (HKD)	可按換總值 (...	可沽出數量	交易所
----	----	-----	----	----------	------------	-------	-----

記錄

開始 Causeway Bay Branch... Charlie Wong Yahoo! Hong Kong - ... Microsoft PowerPoint ... TEST008 - BSS2 v1.11... 9:55

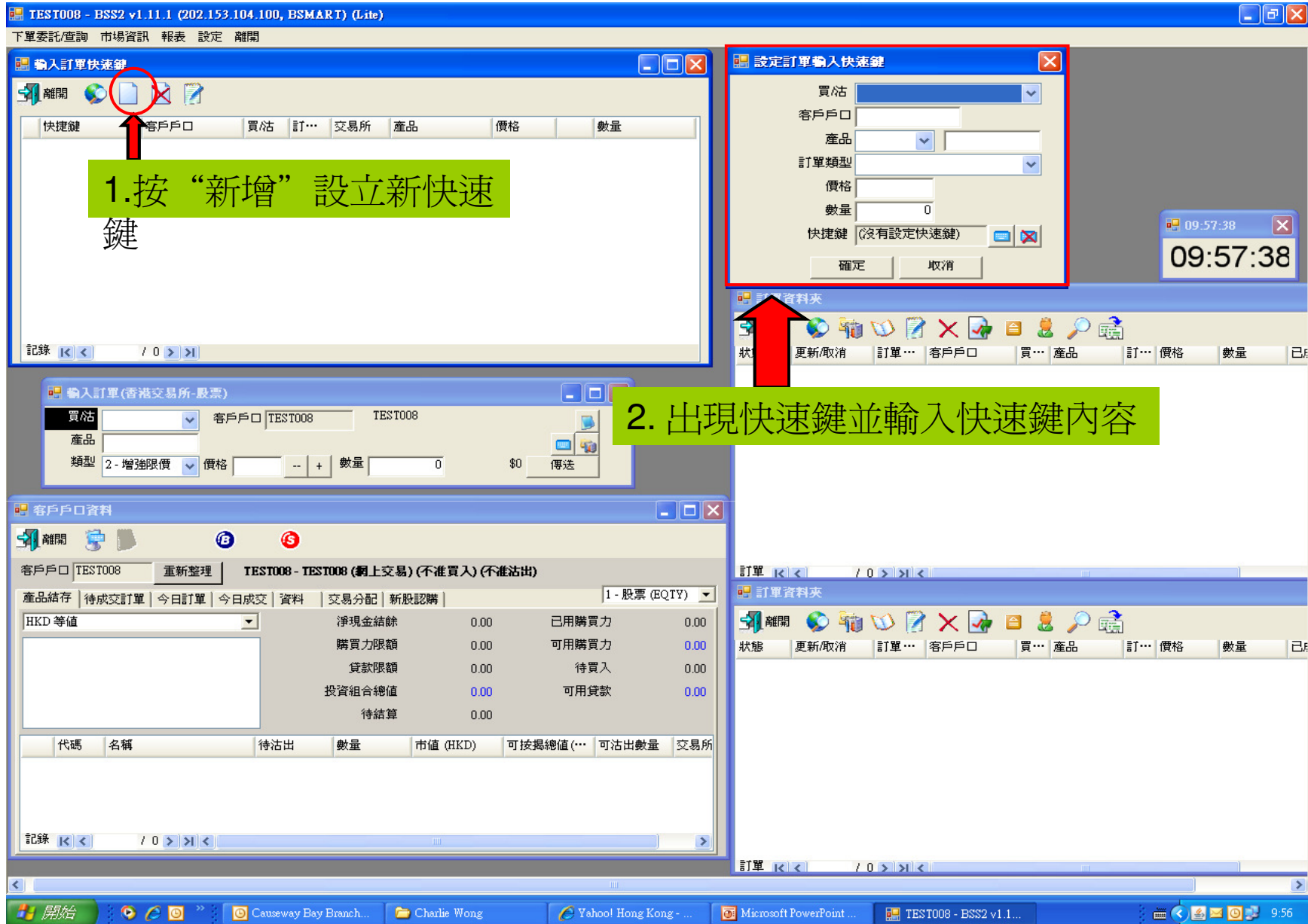

TEST008 - BSS2 v1.11.1 (202.153.104.100, BSMART) (Lite)

下單委託查詢 市場資訊 報表 設定 離開

輸入訂單快速鍵

快捷鍵	客戶戶口	買沽	訂...	交易所	產品	價格	數量
-----	------	----	------	-----	----	----	----

3. 先把快速鍵內容輸入

設定訂單輸入快速鍵

買沽 [v]
客戶戶口 []
產品 [v]
訂單類型 [v]
價格 []
數量 0
快捷鍵 (沒有設定快速鍵) [v]
確定 取消

4. 按設定快捷鍵按鈕

輸入訂單(香港交易所-股票)

買沽 [v] 客戶戶口 TEST008 TEST008
產品 [v]
類型 2 - 增強限價 價格 [] -- + 數量 [] 0 \$0 傳送

按任何鍵作為快捷鍵

客戶戶口資料

客戶戶口 TEST008 重新整理 TEST008 - TEST008 (網上交易) (不準買)

產品結存 待成交訂單 今日訂單 今日成交 資料 交易分配 新股認購

HKD 等值	淨現金結餘	購買力限額	貸款限額	投資組合總值	待結算
		0.00	0.00	0.00	0.00
			待買入	可用貸款	

代碼	名稱	待沽出	數量	市值 (HKD)	可按換總值 (...)	可沽出數量	交易所
----	----	-----	----	----------	-------------	-------	-----

5. 出現設定快捷鍵版面並按下想設定的快捷鍵
這例子按“B”字

開始 Causeway Bay Bran... Charlie Wong Yahoo! Hong Kong... Microsoft PowerPoi... TEST008 - BSS2 v1... 設定訂單輸入快速... 9:58

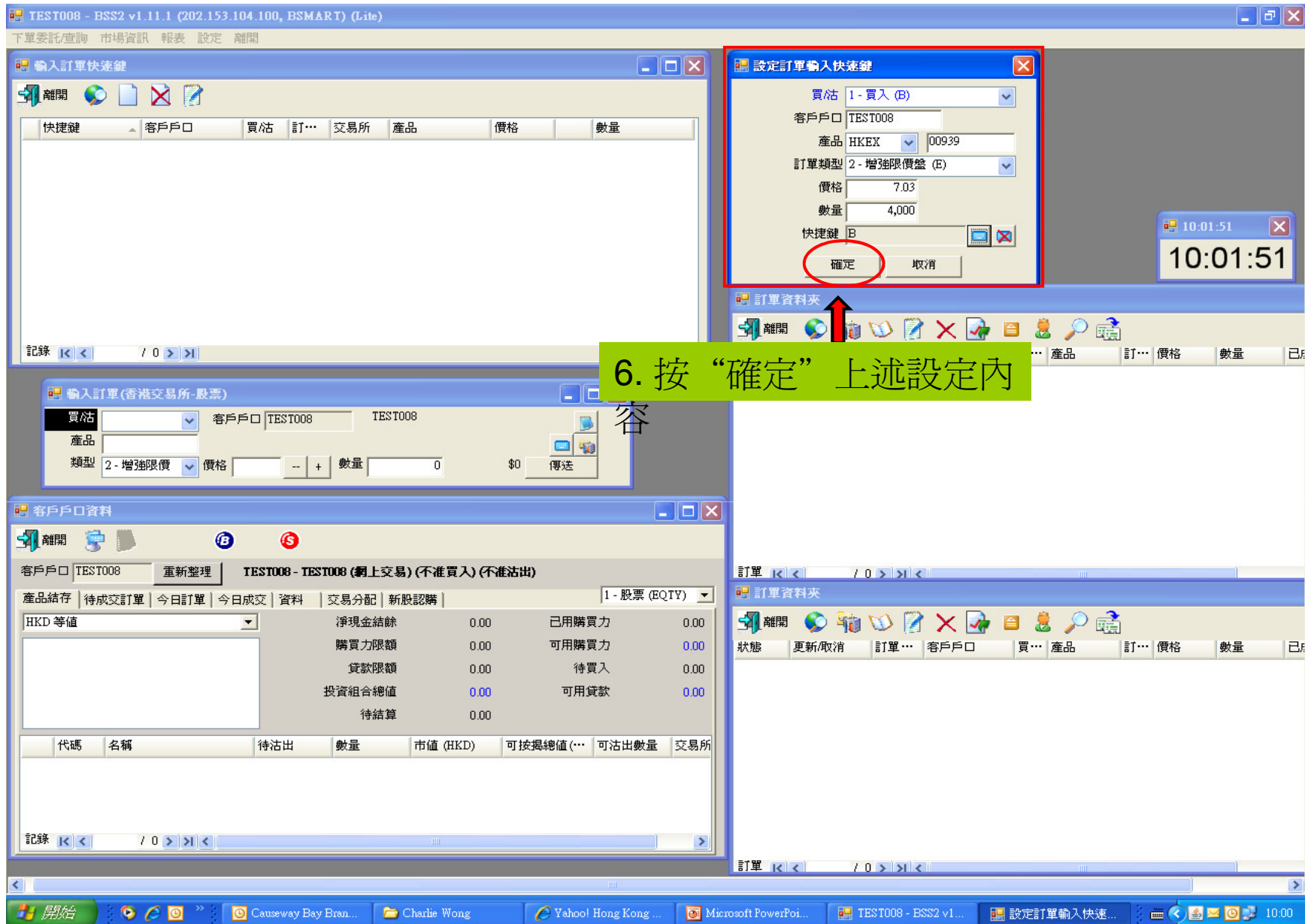

輸入訂單快速鍵

快捷鍵	客戶戶口	買沽	訂...	交易所	產品	價格	數量

設定訂單輸入快速鍵

買沽 1 - 買入 (B)

客戶戶口 TEST008

產品 HKEX 00939

訂單類型 2 - 增強限價益 (E)

價格 7.03

數量 4,000

快捷鍵 B

確定 取消

輸入訂單(香港交易所-股票)

買沽 [] 客戶戶口 TEST008 TEST008

產品 []

類型 2 - 增強限價 價格 [] -- + 數量 [] 0 \$0 傳送

客戶戶口資料

客戶戶口 TEST008 重新整理 TEST008 - TEST008 (網上交易) (不准買入) (不准沽出)

產品結存 待成交訂單 今日訂單 今日成交 資料 交易分配 新股認購 1 - 股票 (EQTY)

HKD 等值	淨現金結餘	0.00	已用購買力	0.00
	購買力限額	0.00	可用購買力	0.00
	貸款限額	0.00	待買入	0.00
	投資組合總值	0.00	可用貸款	0.00
	待結算	0.00		

代碼	名稱	待沽出	數量	市值 (HKD)	可按換總值 (...)	可沽出數量	交易所

訂單資料夾

狀態 更新/取消 訂單... 客戶戶口 買... 產品 訂... 價格 數量

訂單 [] / 0 > > > > >

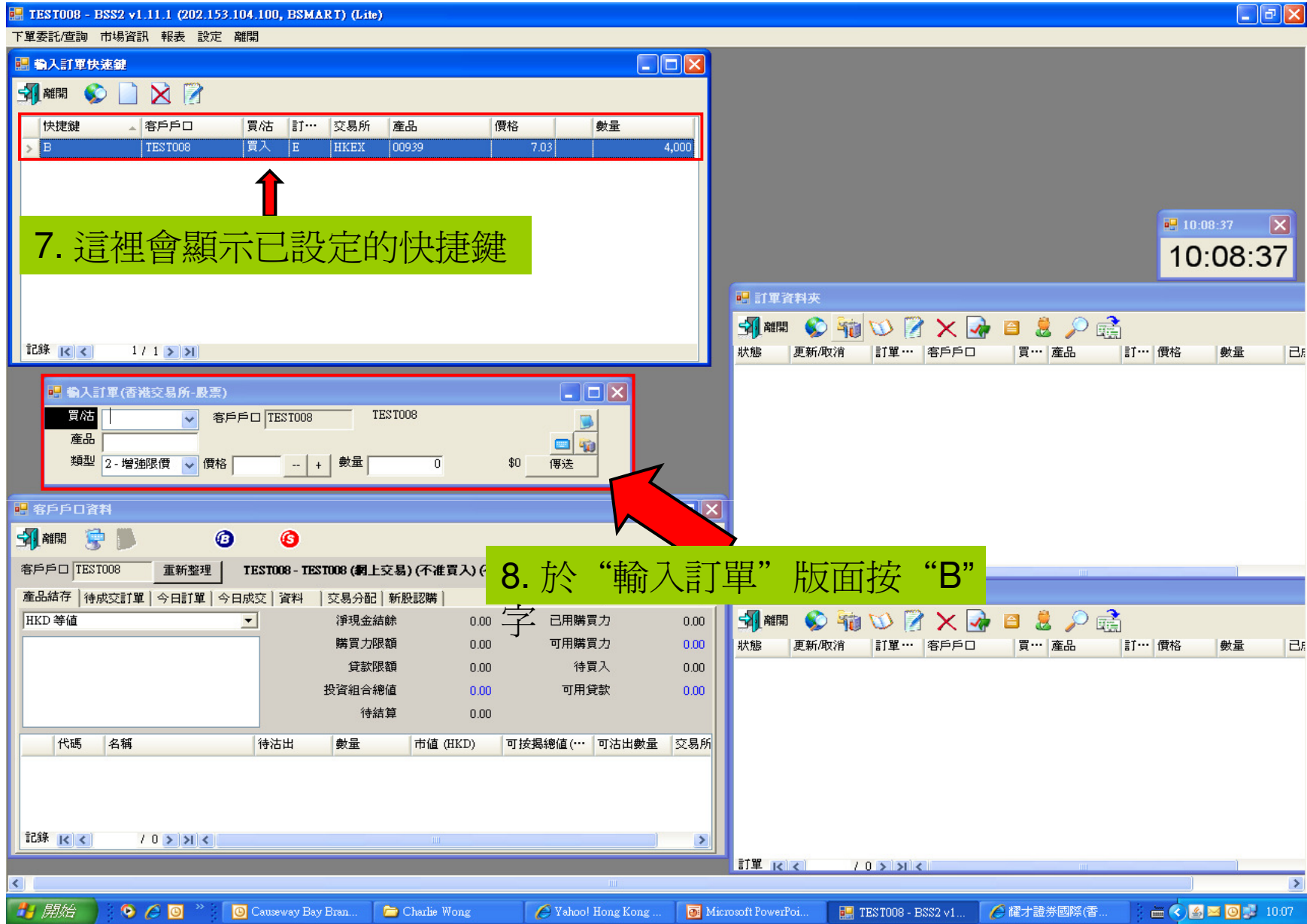

TEST008 - BSS2 v1.11.1 (202.153.104.100, BSMART) (Lite)

下單委託查詢 市場資訊 報表 設定 離開

輸入訂單快速鍵

快捷鍵	客戶戶口	買沽	訂...	交易所	產品	價格	數量
B	TEST008	買入	E	HKEX	00939	7.03	4,000

9. 按完“B”字就出現快捷鍵內容

輸入訂單 (香港交易所-聯)

買入 1-買入 (B) 客戶戶口 TEST008 TEST008

產品 00939 CCB

類型 2-增強限價 價格 7.03 -- + 數量 4,000 \$28,120 **傳送**

客戶戶口資料

客戶戶口 TEST008 重新整理 TEST008 - TE

HKD 等值	淨現金結餘	已用購買力	可用購買力
	0.00	0.00	0.00
	0.00	0.00	0.00
	0.00	0.00	0.00
	0.00	0.00	0.00
	0.00	0.00	0.00
	0.00	0.00	0.00
	0.00	0.00	0.00

代碼	名稱	待沽出	數量	市值 (HKD)	可按換總值 (...)	可沽出數量	交易所
----	----	-----	----	----------	-------------	-------	-----

訂單資料夾

狀態 更新/取消 訂單... 客戶戶口 買... 產品 訂... 價格 數量 已...

10. 按“傳送”將買賣指示送

10:11:22

開始 Causeway Bay Bran... Charlie Wong Yahoo! Hong Kong... Microsoft PowerPoi... TEST008 - BSS2 v1... 耀才證券國際(香... 10:09

好處

- 用“一鍵落盤”功能，免卻逐一輸入的麻煩
- 對於瞬息萬變的市場，能即時準確快捷落盤
- 對於專業及頻繁買賣的客戶，此功能能提高他們的組織及落盤速度

* 請留意於訂單類型內的所有條件盤，於競價時段亦有機會觸發。